

DZIAŁ WSPÓŁPRACY Z ZAGRANICĄ

# Erasmus+ 2021-2027



Erasmus+

Changing lives. Opening minds.

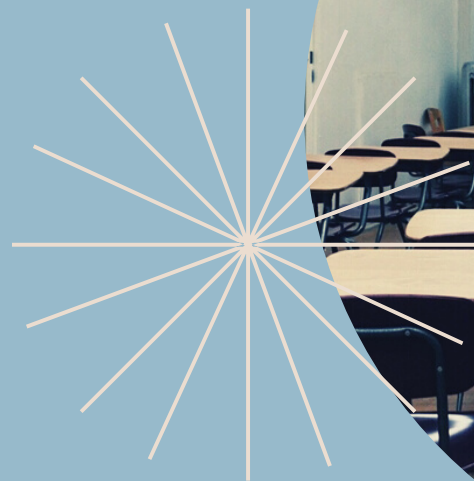

# Kapitał mobilności

- Kapitał mobilności wynosi 12 miesięcy na każdym poziomie studiów
- obejmuje studia i praktykę (okresy te sumują się i nie mogą przekroczyć 12 miesięcy na danym stopniu)

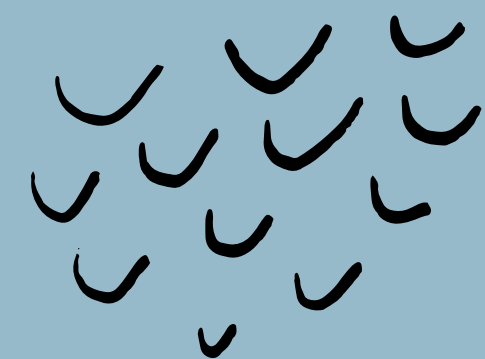



## Rodzaje mobilności

Wyjazdy studenckie:

- Wyjazdy semestralne lub roczne do uczelni partnerskich UEP (minimalny okres mobilności to 2 miesiące, trymestr lub semestr)

Wyjazdy na staże i praktyki wakacyjne:

- Trwające od 2 do 6 miesięcy (finansowanie 3 miesiące)

Studenci – wyjazdy wakacyjne lecz wyjątkowo za zgodą dyrektora w trakcie roku akademickiego

Absolwenci – kwalifikacja jeszcze podczas ostatniego roku studiów, wyjazd po obronie pracy

W nowej perspektywie przewidziane są również mobilności krótkoterminowe 5-30 dni (ECTS wymagane) oraz mieszane – w tym roku jeszcze brak w ofercie UEP



## Zasady wyjazdów studentów

- Okres studiów spędzonych za granicą stanowi integralną część studiów
- Uznanie przez uczelnię macierzystą wyników uzyskanych za granicą
- Student nie traci praw do stypendiów naukowych, socjalnych
- Uczelnia przyjmująca nie pobiera czesnego

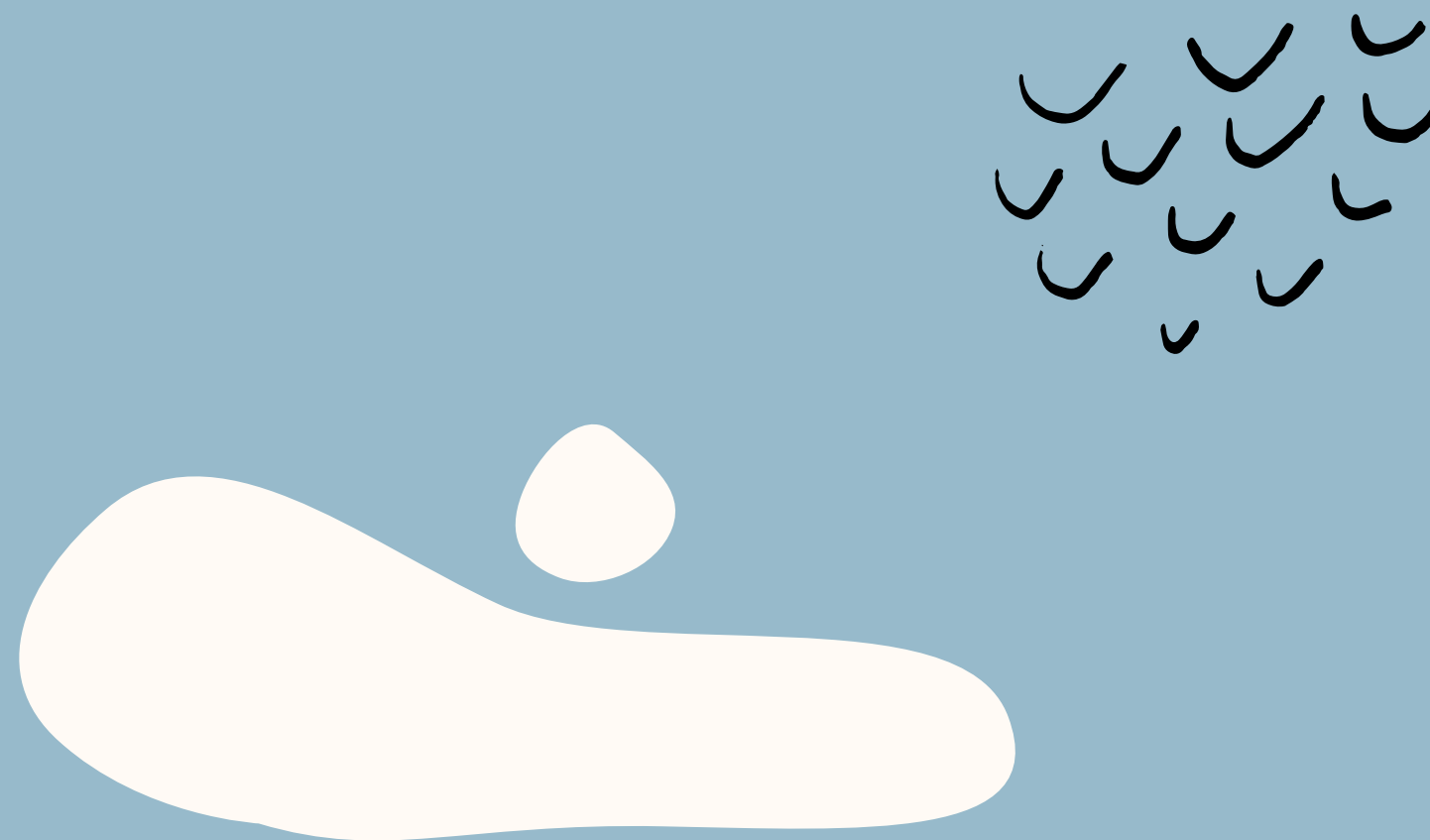

- Jeśli student studiuje na studiach płatnych w UEP – płaci czesne w uczelni macierzystej (może złożyć wniosek do Dyrektora studiów o częściowe zwolnienie z czesnego z uwagi na podjęcie studiów za granicą)
- Student musi mieć status studenta w uczelni wysyłającej w trakcie wyjazdu



# STAWKI

GRUPA 1 - 520 EUR M/C

Dania, Finlandia, Irlandia, Islandia,  
Lichtenstein, Luksemburg, Norwegia,  
Szwecja, Wielka Brytania

GRUPA 2 - 500 EUR M/C

Austria, Belgia, Cypr, Francja, Grecja,  
Hiszpania, Holandia, Malta, Niemcy,  
Portugalia, Włochy

GRUPA 3 - 450 M/C

Bułgaria, Chorwacja, Czechy, Estonia,  
Republika Macedonii Północnej,  
Litwa, Łotwa, Rumunia,  
Słowacja, Słowenia, Turcja, Węgry



# Kwalifikacja

- Aplikacja i wybór maksymalnie 4 uczelni:  
platforma [outgoing.ue.poznan.pl](https://outgoing.ue.poznan.pl)  
do 10.03.2022 godz. 13.00
- średnia ocen min. 3.0 - całe studia
- potwierdzenie znajomości języka
- zbieżność programu ze ścieżką na UEP (samodzielnie sprawdzenie)
- koszty utrzymania
- daty semestrów

Instrukcja:

<https://ue.poznan.pl/pl/wspolpraca,c10/wspolpraca-z-zagranica,c74/erasmus,c1999/erasmus-2020-2021,c14147/studia,c14291/instrukcja-aplikacji-na-platformie-outgoing-ue-poznan-pl,a92663.html>





Informacja o zakwalifikowaniu → potwierdzenie oferty - platforma

Nominacja → aplikacja do uczelni zagranicznej

**DEADLINES!!!!**

## Learning Agreement for studies (LA wzór KE)

Trzy sekcje dokumentu:

- Przed wyjazdem – Program studiów:
- istotne tabele A i B (B. j. polski)
- W trakcie pobytu – zmiany do LA (podpisy)
- After the Mobility (odpowienik - TOR)

Wyniki uznanie przez UEP

Podpisywany tylko przez Koordynatora ECTS

Skany dokumentów z wymaganymi  
podpisami są dopuszczalne

Wszelkie ustalenia co do różnic  
programowych i uznawalności przedmiotów  
powinny mieć miejsce przed wyjazdem i  
formę pisemną

Od czerwca 2022r. LA w formie online-  
projekt EWP (Erasmus Without Paper)

Prace nad modułem Mobilność w USOS na  
UEP

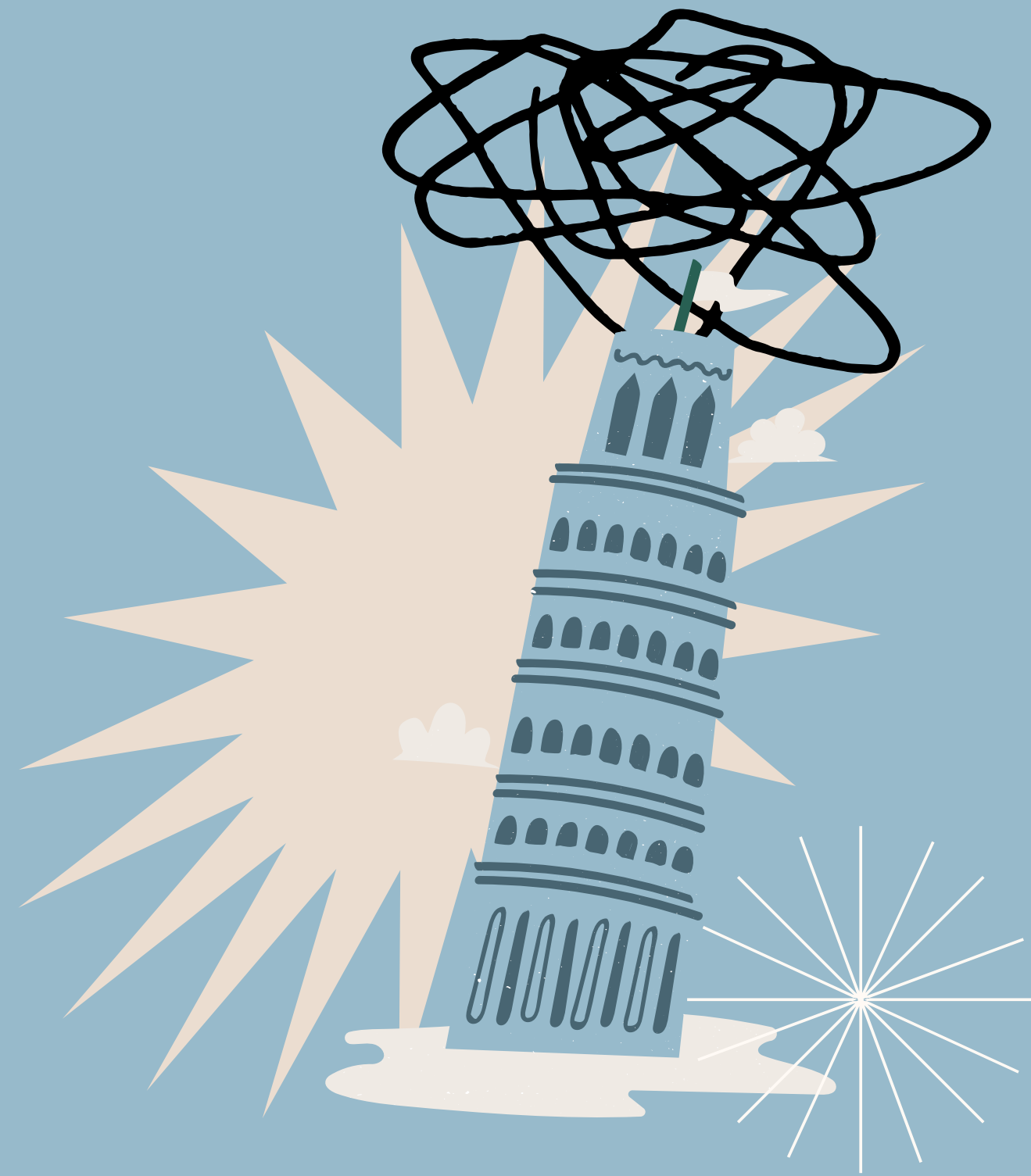





## Erasmus+ Online Learning Agreement Student Mobility for Studies

**IMPORTANT INFORMATION:** For the Erasmus+ 2021-2027 programme, Learning Agreements must be managed online. Higher Education Institutions can do this by using the [Online Learning Agreement platform](#) or an equivalent system connected to the Erasmus Without Paper Network. Therefore, this template is provided by the European Commission for information purposes only and must not be used to manage Learning Agreements for studies. Please visit the Erasmus Without Paper Competence Centre for a more detailed data standard, to which all equivalent systems need to adhere. For further guidance on how to manage Online Learning Agreements – Please read the [Guidelines on how to use the Learning Agreement for studies](#).

### General information

Student	Last name(s)	First name(s)	Date of birth	Nationality	Gender
	ESI		Study cycle	Field of education (ISCED)	Field of education (classification)
Sending Institution	Name	Faculty/Department	Erasmus code	Country	Administrative contact person name; email; phone
Receiving Institution	Name	Faculty/Department	Erasmus code	Country	Administrative contact person name; email; phone
The level of language competence in _____ (indicate here the main language of instruction) that the student already has or agrees to acquire by the start of the study period is: A1 <input type="checkbox"/> A2 <input type="checkbox"/> B1 <input type="checkbox"/> B2 <input type="checkbox"/> C1 <input type="checkbox"/> C2 <input type="checkbox"/> Native speaker <input type="checkbox"/>					

### Mobility type and duration

Mobility type (select one)	Estimated duration (to be confirmed by the Receiving Institution)
<ul style="list-style-type: none"> <li>+ Semester(s) <input type="checkbox"/> / Virtual component (only if applicable) <input type="checkbox"/></li> <li>+ Blended mobility with short-term physical mobility <input type="checkbox"/></li> <li>+ Short-term doctoral mobility <input type="checkbox"/> / Virtual component (only if applicable) <input type="checkbox"/></li> </ul>	Planned period of the physical mobility: <ul style="list-style-type: none"> <li>+ from [day (optional)/month/year] ..... - .....</li> <li>+ to [day (optional)/month/year] ..... - .....</li> </ul>
Please note: Based on the above selection, the relevant tables will be generated in the Online Learning Agreement to describe the study programme and recognition. Only applicable tables and fields below will be visible to the student, sending and receiving institution.	

### Study Programme at the Receiving Institution

Mobility type: Semester(s)

Table A	Component code (if any)	Component title at the Receiving Institution (as indicated in the course catalogue)	Semester (e.g. autumn/spring; term)	Number of ECTS credits (or equivalent) to be awarded by the Receiving Institution upon successful completion

# Wzór LA

Dostępny na stronie [www.docelowo.tworzony.online.OLS/USOS](http://www.docelowo.tworzony.online.OLS/USOS)

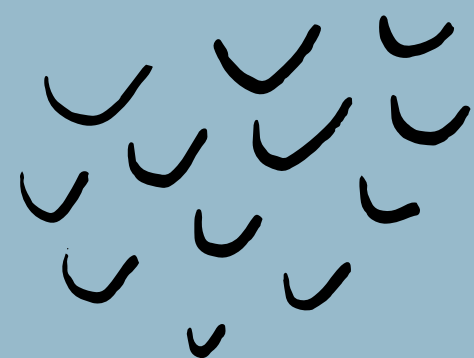

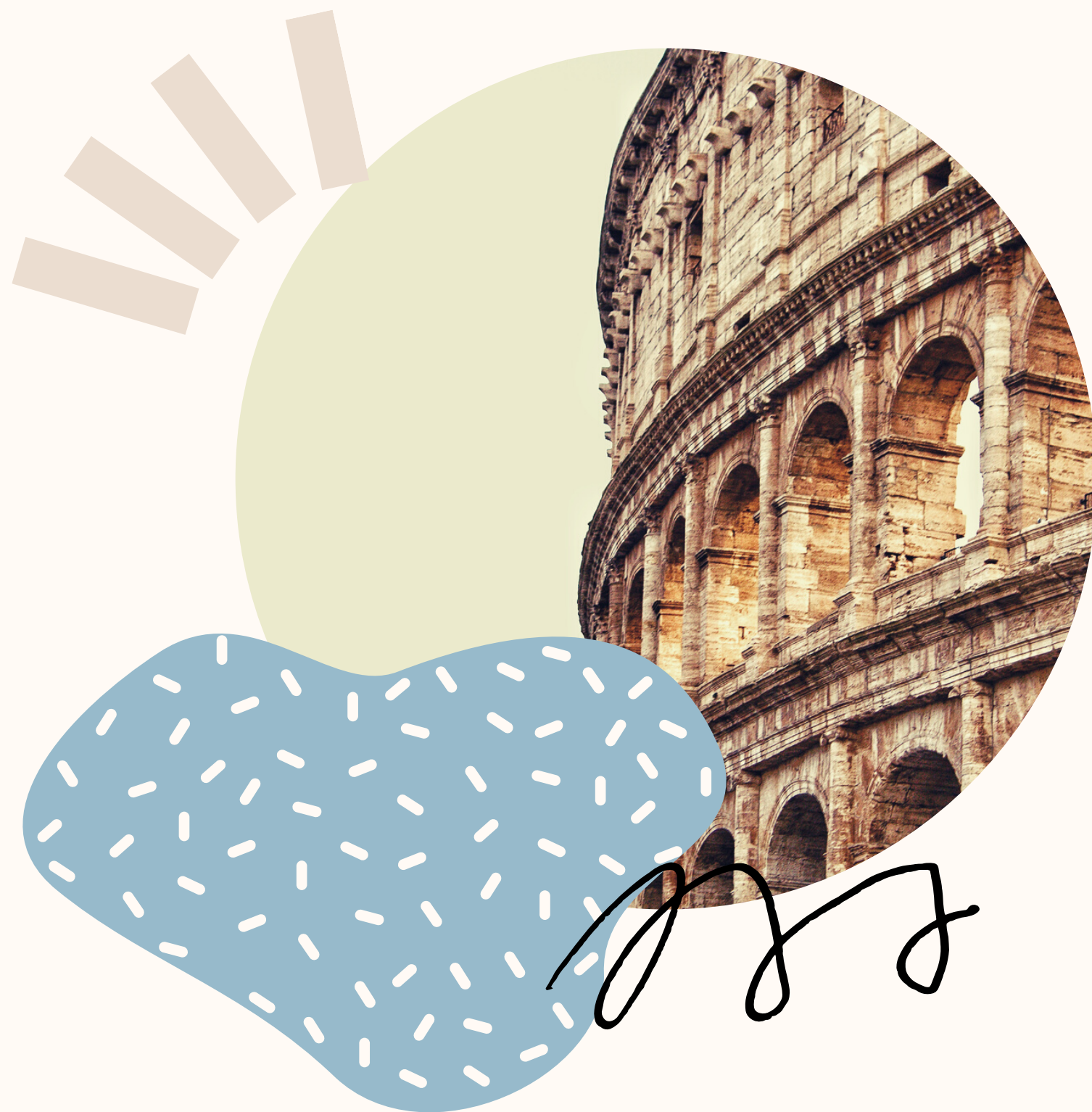

## ECTS na UEP

Minimalne wymagania co do przedmiotów obowiązkowych; nazwa przedmiotu rzadko jest zbieżna – efekty kształcenia (sylabusy dostępne na stronach www)

30 ECTS na semestr – dopuszczalne min.20 – deklaracja zaliczenia przedmiotów obowiązkowych po przyjeździe

Kursy przed semestrem – okres trwania kursu językowego organizowanego przez uczelnię partnerską może zostać zaliczony do okresu finansowania, gdy przedmiot językowy jest wpisany do LA i student wcześniej powiadomił i potwierdził udział w kursie

Mniej niż 10 zdobytych ECTS – powtarzanie semestru

Zasady i druk LA: <https://ue.poznan.pl/pl/wspolpraca,c10/wspolpraca-z-zagranica,c74/ects,c138/>



# Wyjazdy studentów dokumentacja BOS

## Dokumentacja BOS przed wyjazdem

- Podanie do Dyrektora studiów o zgodę na wyjazd
- Deklaracja zaliczenia przedmiotów (jeśli dotyczy)
- LA – instrukcja na stronie [www.UEP](http://www.UEP)
- Zaliczona sesja
- Wyjazd nie jest możliwy z warunkiem



## Dokumentacja w BOS po powrocie

Wyniki z uczelni partnerskiej przesyłane są w ciągu ok. 5 tygodni (często terminy są jednak dłuższe - wymagany wniosek przedłużenia sesji) – uznawane automatycznie po powrocie zgodnie z LA

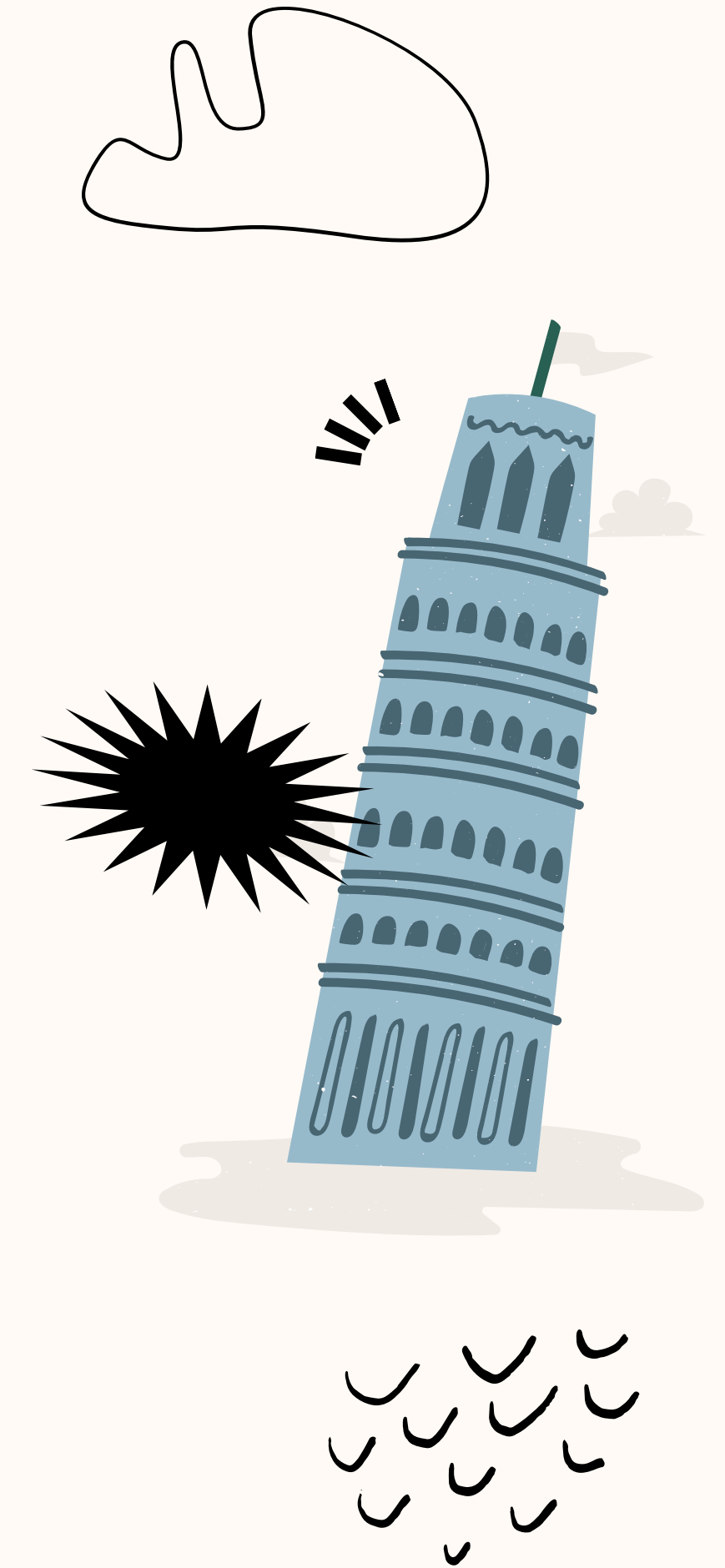

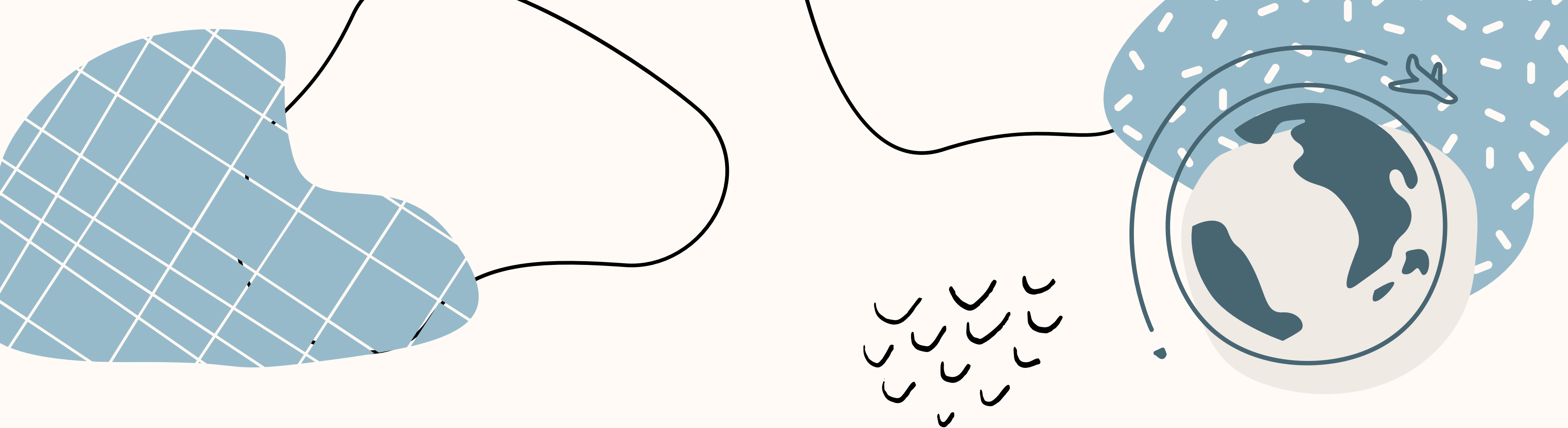

## Zgłaszane trudności

Przedterminowe zaliczenie sesji przed wyjazdem – z uwagi na różne harmonogramy roku akademickiego w uczelniach partnerskich istnieje konieczność wczesnego zaliczania sesji egzaminacyjnej. Studenci czasem zgłaszali problemy i brak zrozumienia sytuacji przez niektórych wykładowców. Konsekwencje - opóźnione wyjazdy lub rezygnacje.

Trudności w wyborze i w uznawaniu przedmiotów obowiązkowych z uwagi na efekty kształcenia – dotyczy szczególnie kierunków związanych z naukami o jakości oraz w zakresie informatyki i analiz ekonomicznych.

Zaliczanie seminarium dyplomowego podczas pobytu – rozbieżności w LA

Kontakt: [monika.malek@ue.poznan.pl](mailto:monika.malek@ue.poznan.pl)

Dziękuję za uwagę!

